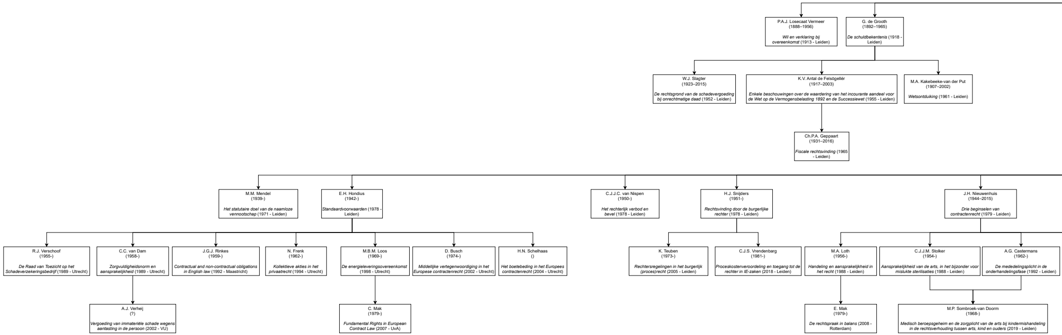
P.A.J. Losecaat Vermeer (1888–1956) *Wil en verklaring bij overeenkomst* (1913 - Leiden)
G. de Grooth (1892–1965) *De schuldbekentenis* (1918 - Leiden)
W.J. Slagter (1923–2015) *De rechtsgrond van de schadevergoeding bij onrechtmatige daad* (1952 - Leiden)
K.V. Antal de Felsögellér (1917–2003) *Enkele beschouwingen over de waardering van het incourante aandeel voor de Wet op de Vermogensbelasting 1892 en de Successiewet* (1955 - Leiden)
M.A. Kakebeeke-van der Put (1907–2002) *Wetsontduiking* (1961 - Leiden)
Ch.P.A. Geppaart (1931–2016) *Fiscale rechtsvinding* (1965 - Leiden)
M.M. Mendel (1939-) *Het statutaire doel van de naamloze vennootschap* (1971 - Leiden)
E.H. Hondius (1942-) *Standaardvoorwaarden* (1978 - Leiden)
C.J.J.C. van Nispen (1950-) *Het rechterlijk verbod en bevel* (1978 - Leiden)
H.J. Snijders (1951-) *Rechtsvinding door de burgerlijke rechter* (1978 - Leiden)
J.H. Nieuwenhuis (1944–2015) *Drie beginselen van contractenrecht* (1979 - Leiden)
R.J. Verschoof (1955-) *De Raad van Toezicht op het Schadeverzekeringsbedrijf* (1989 - Utrecht)
C.C. van Dam (1958-) *Zorgvuldigheidsnorm en aansprakelijkheid* (1989 - Utrecht)
J.G.J. Rinkes (1959-) *Contractual and non-contractual obligations in English law* (1992 - Maastricht)
N. Frenk (1962-) *Kollektieve akties in het privaatrecht* (1994 - Utrecht)
M.B.M. Loos (1969-) *De energieleveringsovereenkomst* (1998 - Utrecht)
D. Busch (1974-) *Middellijke vertegenwoordiging in het Europese contractenrecht* (2002 - Utrecht)
H.N. Schelhaas () *Het boetebeding in het Europees contractenrecht* (2004 - Utrecht)
K. Teuben (1973-) *Rechtersregelingen in het burgerlijk (proces)recht* (2005 - Leiden)
C.J.S. Vrendenbarg (1981-) *Proceskostenveroordeling en toegang tot de rechter in IE-zaken* (2018 - Leiden)
M.A. Loth (1956-) *Handeling en aansprakelijkheid in het recht* (1988 - Leiden)
C.J.J.M. Stolker (1954-) *Aansprakelijkheid van de arts, in het bijzonder voor mislukte sterilisaties* (1988 - Leiden)
A.G. Castermans (1962-) *De mededelingsplicht in de onderhandelingsfase* (1992 - Leiden)
A.J. Verheij (?) *Vergoeding van immateriële schade wegens aantasting in de persoon* (2002 - VU)
C. Mak (1979-) *Fundamental Rights in European Contract Law* (2007 - UvA)
E. Mak (1979-) *De rechtspraak in balans* (2008 - Rotterdam)
M.P. Sombroek-van Doorm (1968-) *Medisch beroepsgeheim en de zorgplicht van de arts bij kindermishandeling in de rechtsverhouding tussen arts, kind en ouders* (2019 - Leiden)

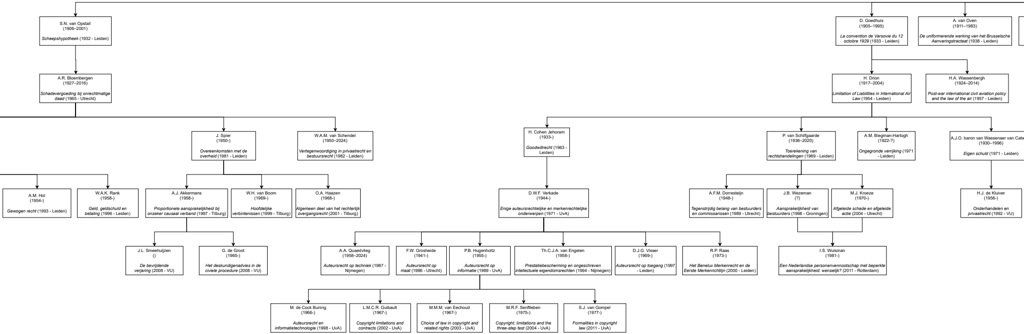
S.N. van Opstall (1906–2001) *Scheepshypotheek* (1932 - Leiden)
D. Goedhuis (1905–1995) *La convention de Varsovie du 12 octobre 1929* (1933 - Leiden)
A. van Oven (1911–1983) *De uniformerende werking van het Brusselsche Aanvaringstractaat* (1938 - Leiden)
A.R. Bloembergen (1927–2016) *Schadevergoeding bij onrechtmatige daad* (1965 - Utrecht)
H. Drion (1917–2004) *Limitation of Liabilities in International Air Law* (1954 - Leiden)
H.A. Wassenbergh (1924–2014) *Post-war international civil aviation policy and the law of the air* (1957 - Leiden)
J. Spier (1950-) *Overeenkomsten met de overheid* (1981 - Leiden)
W.A.M. van Schendel (1950–2024) *Vertegenwoordiging in privaatrecht en bestuursrecht* (1982 - Leiden)
H. Cohen Jehoram (1933-) *Goodwillrecht* (1963 - Leiden)
P. van Schilfgaarde (1936–2020) *Toerekening van rechtshandelingen* (1969 - Leiden)
A.M. Biegman-Hartogh (1922-?) *Ongegronde verrijking* (1971 - Leiden)
A.J.O. baron van Wassenaer van Catw (1930–1996) *Eigen schuld* (1971 - Leiden)
A.M. Hol (1954-) *Gewogen recht* (1993 - Leiden)
W.A.K. Rank (1958-) *Geld, geldschuld en betaling* (1996 - Leiden)
A.J. Akkermans (1958-) *Proportionele aansprakelijkheid bij onzeker causaal verband* (1997 - Tilburg)
W.H. van Boom (1969-) *Hoofdelijke verbintenissen* (1999 - Tilburg)
O.A. Haazen (1968-) *Algemeen deel van het rechterlijk overgangsrecht* (2001 - Tilburg)
D.W.F. Verkade (1944-) *Enige auteursrechtelijke en merkenrechtelijke onderwerpen* (1971 - UvA)
A.F.M. Dorresteijn (1948-) *Tegenstrijdig belang van bestuurders en commissarissen* (1989 - Utrecht)
J.B. Wezeman (?) *Aansprakelijkheid van bestuurders* (1998 - Groningen)
M.J. Kroeze (1970-) *Afgeleide schade en afgeleide actie* (2004 - Utrecht)
H.J. de Kluiver (1956-) *Onderhandelen en privaatrecht* (1992 - VU)
J.L. Smeehuijzen () *De bevrijdende verjaring* (2008 - VU)
G. de Groot (1965-) *Het deskundigenadvies in de civiele procedure* (2008 - VU)
A.A. Quaedvlieg (1958–2024) *Auteursrecht op techniek* (1987 - Nijmegen)
F.W. Grosheide (1941-) *Auteursrecht op maat* (1986 - Utrecht)
P.B. Hugenholtz (1955-) *Auteursrecht op informatie* (1989 - UvA)
Th.C.J.A. van Engelen (1958-) *Prestatiebescherming en ongeschreven intellectuele eigendomsrechten* (1994 - Nijmegen)
D.J.G. Visser (1969-) *Auteursrecht op toegang* (1997 - Leiden)
R.P. Raas (1973-) *Het Benelux Merkenrecht en de Eerste Merkenrichtlijn* (2000 - Leiden)
I.S. Wuisman (1981-) *Een Nederlandse personenvennootschap met beperkte aansprakelijkheid: wenselijk?* (2011 - Rotterdam)
M. de Cock Buning (1966-) *Auteursrecht en informatietechnologie* (1998 - UvA)
L.M.C.R. Guibault (1967-) *Copyright limitations and contracts* (2002 - UvA)
M.M.M. van Eechoud (1967-) *Choice of law in copyright and related rights* (2003 - UvA)
M.R.F. Senftleben (1975-) *Copyright, limitations and the three-step test* (2004 - UvA)
S.J. van Gompel (1977-) *Formalities in copyright law* (2011 - UvA)

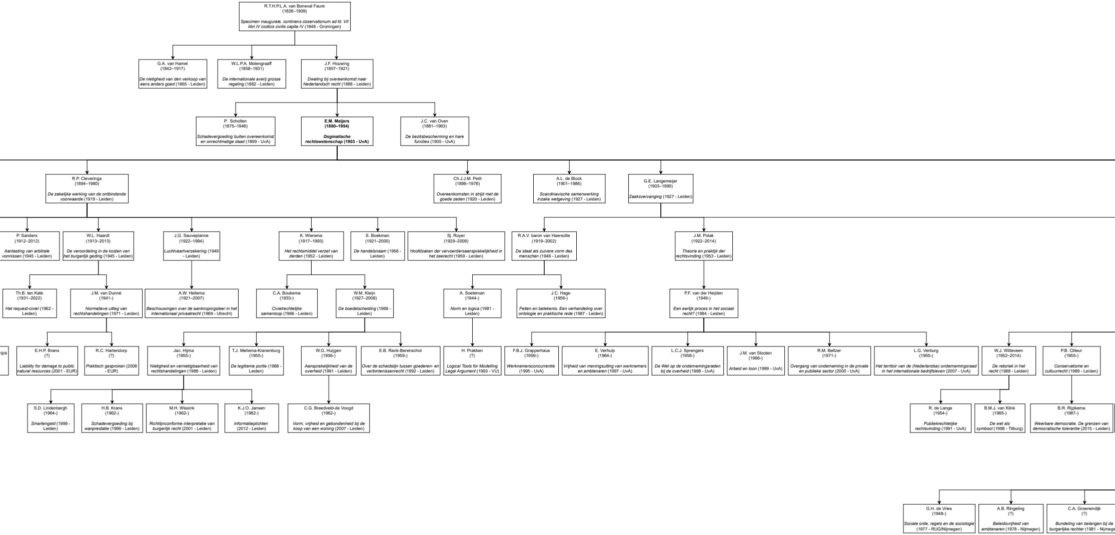
R.T.H.P.L.A. van Boneval Faure (1826–1909) Specimen inaugurale, continens observationum ad tit. VII libri IV codicis civilis capita IV (1848 - Groningen)
G.A. van Hamel (1842–1917) De nietigheid van den verkoop van eens anders goed (1865 - Leiden)
W.L.P.A. Molengraaff (1858–1931) De internationale averij grosse regeling (1882 - Leiden)
J.F. Houwing (1857–1921) Dwaling bij overeenkomst naar Nederlandsch recht (1888 - Leiden)
P. Scholten (1875–1946) Schadevergoeding buiten overeenkomst en onrechtmatige daad (1899 - UvA)
E.M. Meijers (1880–1954) Dogmatische rechtswetenschap (1903 - UvA)
J.C. van Oven (1881–1963) De bezitsbescherming en hare functies (1905 - UvA)
R.P. Cleveringa (1894–1980) De zakelijke werking van de ontbindende voorwaarde (1919 - Leiden)
Ch.J.J.M. Petit (1896–1978) Overeenkomsten in strijd met de goede zeden (1920 - Leiden)
A.L. de Block (1901–1986) Scandinavische samenwerking inzake wetgeving (1927 - Leiden)
G.E. Langemeijer (1903–1990) Zaaksvervanging (1927 - Leiden)
P. Sanders (1912–2012) Aantasting van arbitrale vonnissen (1945 - Leiden)
W.L. Haardt (1913–2013) De veroordeling in de kosten van het burgerlijk geding (1945 - Leiden)
J.G. Sauveplanne (1922–1994) Luchtvaartverzekering (1949 - Leiden)
K. Wiersma (1917–1993) Het rechtsmiddel verzet van derden (1952 - Leiden)
S. Boekman (1921–2000) De handelsnaam (1956 - Leiden)
Sj. Royer (1929–2009) Hoofdzaken der vervoerdersaansprakelijkheid in het zeerecht (1959 - Leiden)
R.A.V. baron van Haersolte (1919–2002) De staat als zuivere vorm des menschen (1946 - Leiden)
J.M. Polak (1922–2014) Theorie en praktijk der rechtsvinding (1953 - Leiden)
Th.B. ten Kate (1931–2022) Het request-civiel (1962 - Leiden)
J.M. van Dunné (1941-) Normatieve uitleg van rechtshandelingen (1971 - Leiden)
A.W. Hellema (1921–2007) Beschouwingen over de aanknopingsleer in het internationaal privaatrecht (1969 - Utrecht)
C.A. Boukema (1933-) Civielrechtelijke samenloop (1966 - Leiden)
W.M. Kleijn (1927–2008) De boedelscheiding (1969 - Leiden)
A. Soeteman (1944-) Norm en logica (1981 - Leiden)
J.C. Hage (1956-) Feiten en betekenis. Een verhandeling over ontologie en praktische rede (1987 - Leiden)
P.F. van der Heijden (1949-) Een eerlijk proces in het sociaal recht? (1984 - Leiden)
ijck
E.H.P. Brans (?) Liability for damage to public natural resources (2001 - EUR)
R.C. Hartendorp (?) Praktisch gesproken (2008 - EUR)
Jac. Hijma (1955-) Nietigheid en vernietigbaarheid van rechtshandelingen (1988 - Leiden)
T.J. Mellema-Kranenburg (1955-) De legitieme portie (1988 - Leiden)
W.G. Huijgen (1956-) Aansprakelijkheid van de overheid (1991 - Leiden)
E.B. Rank-Berenschot (1959-) Over de scheidslijn tussen goederen- en verbintenissenrecht (1992 - Leiden)
H. Prakken (?) Logical Tools for Modelling Legal Argument (1993 - VU)
F.B.J. Grapperhaus (1959-) Werknemersconcurrentie (1995 - UvA)
E. Verhulp (1964-) Vrijheid van meningsuiting van werknemers en ambtenaren (1997 - UvA)
L.C.J. Sprengers (1959-) De Wet op de ondernemingsraden bij de overheid (1998 - UvA)
J.M. van Slooten (1966-) Arbeid en loon (1999 - UvA)
R.M. Beltzer (1971-) Overgang van onderneming in de private en publieke sector (2000 - UvA)
L.G. Verburg (1955-) Het territoir van de (Nederlandse) ondernemingsraad in het internationale bedrijfsleven (2007 - UvA)
W.J. Witteveen (1952–2014) De retoriek in het recht (1988 - Leiden)
P.B. Cliteur (1955-) Conservatisme en cultuurrecht (1989 - Leiden)
S.D. Lindenbergh (1964-) Smartengeld (1999 - Leiden)
H.B. Krans (1962-) Schadevergoeding bij wanprestatie (1999 - Leiden)
M.H. Wissink (1962-) Richtlijnconforme interpretatie van burgerlijk recht (2001 - Leiden)
K.J.O. Jansen (1982-) Informatieplichten (2012 - Leiden)
C.G. Breedveld-de Voogd (1962-) Vorm, vrijheid en gebondenheid bij de koop van een woning (2007 - Leiden)
R. de Lange (1954-) Publiekrechtelijke rechtsvinding (1991 - UvA)
B.M.J. van Klink (1965-) De wet als symbool (1998 - Tilburg)
B.R. Rijpkema (1987-) Weerbare democratie. De grenzen van democratische tolerantie (2015 - Leiden)
G.H. de Vries (1948-) Sociale orde, regels en de sociologie (1977 - RUG/Nijmegen)
A.B. Ringeling (?) Beleidsvrijheid van ambtenaren (1978 - Nijmegen)
C.A. Groenendijk (?) Bundeling van belangen bij de burgerlijke rechter (1981 - Nijmege

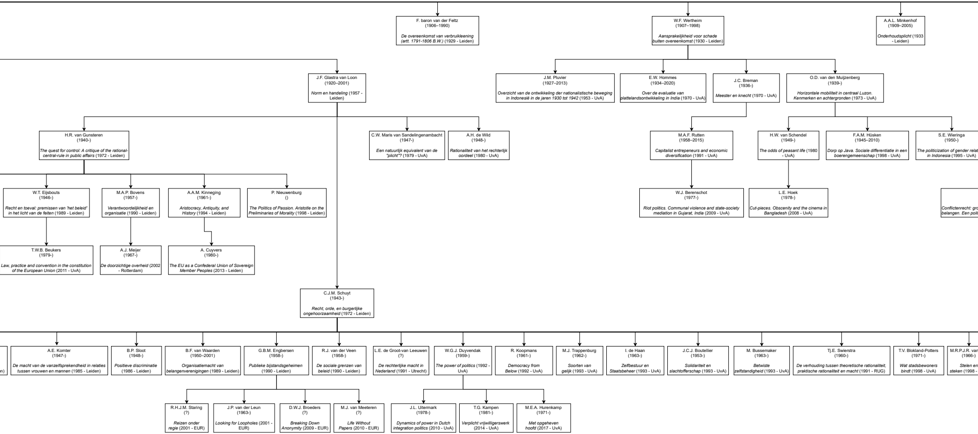
F. baron van der Feltz
(1906–1990)
De overeenkomst van verbruikleening (artt. 1791-1806 B.W.) (1929 - Leiden)
W.F. Wertheim
(1907–1998)
Aansprakelijkheid voor schade buiten overeenkomst (1930 - Leiden)
A.A.L. Minkenhof
(1909–2005)
Onderhoudsplicht (1933 - Leiden)
J.F. Glastra van Loon
(1920–2001)
Norm en handeling (1957 - Leiden)
J.M. Pluvier
(1927–2013)
Overzicht van de ontwikkeling der nationalistische beweging in Indonesië in de jaren 1930 tot 1942 (1953 - UvA)
E.W. Hommes
(1934–2020)
Over de evaluatie van plattelandsontwikkeling in India (1970 - UvA)
J.C. Breman
(1936-)
Meester en knecht (1970 - UvA)
O.D. van den Muijzenberg
(1939-)
Horizontale mobiliteit in centraal Luzon. Kenmerken en achtergronden (1973 - UvA)
H.R. van Gunsteren
(1940-)
The quest for control: A critique of the rational-central-rule in public affairs (1972 - Leiden)
C.W. Maris van Sandelingenambacht
(1947-)
Een natuurlijk equivalent van de "plicht"? (1979 - UvA)
A.H. de Wild
(1948-)
Rationaliteit van het rechterlijk oordeel (1980 - UvA)
M.A.F. Rutten
(1958–2015)
Capitalist entrepeneurs and economic diversification (1991 - UvA)
H.W. van Schendel
(1949-)
The odds of peasant life (1980 - UvA)
F.A.M. Hüsken
(1945–2010)
Dorp op Java. Sociale differentiatie in een boerengemeenschap (1998 - UvA)
S.E. Wieringa
(1950-)
The politicization of gender relat
in Indonesia (1995 - UvA)
W.T. Eijsbouts
(1946-)
Recht en toeval: premissen van 'het beleid' in het licht van de feiten (1989 - Leiden)
M.A.P. Bovens
(1957-)
Verantwoordelijkheid en organisatie (1990 - Leiden)
A.A.M. Kinneging
(1961-)
Aristocracy, Antiquity, and History (1994 - Leiden)
P. Nieuwenburg
()
The Politics of Passion. Aristotle on the Preliminaries of Morality (1998 - Leiden)
W.J. Berenschot
(1977-)
Riot politics. Communal violence and state-society mediation in Gujarat, India (2009 - UvA)
L.E. Hoek
(1978-)
Cut-pieces. Obscenity and the cinema in Bangladesh (2008 - UvA)
Conflictenrecht: gro
belangen. Een polit
T.W.B. Beukers
(1979-)
Law, practice and convention in the constitution of the European Union (2011 - UvA)
A.J. Meijer
(1967-)
De doorzichtige overheid (2002 - Rotterdam)
A. Cuyvers
(1980-)
The EU as a Confederal Union of Sovereign Member Peoples (2013 - Leiden)
C.J.M. Schuyt
(1943-)
Recht, orde, en burgerlijke ongehoorzaamheid (1972 - Leiden)
n)
A.E. Komter
(1947-)
De macht van de vanzelfsprekendheid in relaties tussen vrouwen en mannen (1985 - Leiden)
B.P. Sloot
(1948-)
Positieve discriminatie (1986 - Leiden)
B.F. van Waarden
(1950–2001)
Organisatiemacht van belangenverenigingen (1989 - Leiden)
G.B.M. Engbersen
(1958-)
Publieke bijstandsgeheimen (1990 - Leiden)
R.J. van der Veen
(1958-)
De sociale grenzen van beleid (1990 - Leiden)
L.E. de Groot-van Leeuwen
(?)
De rechterlijke macht in Nederland (1991 - Utrecht)
W.G.J. Duyvendak
(1959-)
The power of politics (1992 - UvA)
R. Koopmans
(1961-)
Democracy from Below (1992 - UvA)
M.J. Trappenburg
(1962-)
Soorten van gelijk (1993 - UvA)
I. de Haan
(1963-)
Zelfbestuur en Staatsbeheer (1993 - UvA)
J.C.J. Boutellier
(1953-)
Solidariteit en slachtofferschap (1993 - UvA)
M. Bussemaker
(1963-)
Betwiste zelfstandigheid (1993 - UvA)
Tj.E. Swierstra
(1960-)
De verhouding tussen theoretische rationaliteit, praktische rationaliteit en macht (1991 - RUG)
T.V. Blokland-Potters
(1971-)
Wat stadsbewoners bindt (1998 - UvA)
M.R.P.J.R. van
(1966-)
Stelen en
steken (1998 -
R.H.J.M. Staring
(?)
Reizen onder regie (2001 - EUR)
J.P. van der Leun
(1963-)
Looking for Loopholes (2001 - EUR)
D.W.J. Broeders
(?)
Breaking Down Anonymity (2009 - EUR)
M.J. van Meeteren
(?)
Life Without Papers (2010 - EUR)
J.L. Uitermark
(1978-)
Dynamics of power in Dutch integration politics (2010 - UvA)
T.G. Kampen
(1981-)
Verplicht vrijwilligerswerk (2014 - UvA)
M.E.A. Hurenkamp
(1971-)
Met opgeheven hoofd (2017 - UvA)

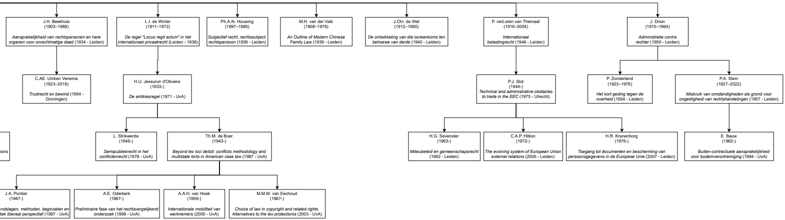
J.H. Beekhuis
(1903–1988)
Aansprakelijkheid van rechtspersonen en hare organen voor onrechtmatige daad (1934 - Leiden)
L.I. de Winter
(1911–1972)
De regel "Locus regit actum" in het internationaal privaatrecht (Leiden - 1936)
Ph.A.N. Houwing
(1897–1985)
Subjectief recht, rechtssubject, rechtspersoon (1939 - Leiden)
M.H. van der Valk
(1908–1978)
An Outline of Modern Chinese Family Law (1939 - Leiden)
J.Chr. de Wet
(1912–1990)
De ontwikkeling van die ooreenkoms ten behoewe van derde (1940 - Leiden)
P. verLoren van Themaat
(1916–2004)
Internationaal belastingrecht (1946 - Leiden)
J. Drion
(1915–1964)
Administratie contra rechter (1950 - Leiden)
C.AE. Uniken Venema
(1923–2018)
Trustrecht en bewind (1954 - Groningen)
H.U. Jessurun d'Oliveira
(1933-)
De antikiesregel (1971 - UvA)
P.J. Slot
(1944-)
Technical and administrative obstacles to trade in the EEC (1975 - Utrecht)
P. Zonderland
(1923–1976)
Het kort geding tegen de overheid (1954 - Leiden)
P.A. Stein
(1927–2022)
Misbruik van omstandigheden als grond voor ongeldigheid van rechtshandelingen (1957 - Leiden)
ions
L. Strikwerda
(1946-)
Semipubliekrecht in het conflictenrecht (1978 - UvA)
Th.M. de Boer
(1943-)
Beyond lex loci delicti: conflicts methodology and multistate torts in American case law (1987 - UvA)
H.G. Sevenster
(1963-)
Milieubeleid en gemeenschapsrecht (1992 - Leiden)
C.A.P. Hillion
(1972-)
The evolving system of European Union external relations (2005 - Leiden)
H.R. Kranenborg
(1976-)
Toegang tot documenten en bescherming van persoonsgegevens in de Europese Unie (2007 - Leiden)
E. Bauw
(1962-)
Buiten-contractuele aansprakelijkheid voor bodemverontreiniging (1994 - UvA)
J.A. Pontier
(1947-)
ndslagen, methoden, beginselen en
tiek liberaal perspectief (1997 - UvA)
A.E. Oderkerk
(1967-)
Preliminaire fase van het rechtsvergelijkend onderzoek (1999 - UvA)
A.A.H. van Hoek
(1959-)
Internationale mobiliteit van werknemers (2000 - UvA)
M.M.M. van Eechoud
(1967-)
Choice of law in copyright and related rights. Alternatives to the lex protectionis (2003 - UvA)

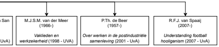
San
UvA)
M.J.S.M. van der Meer
(1966-)
Vaklieden en werkzekerheid (1998 - UVA)
P.Th. de Beer
(1957-)
Over werken in de postindustriële samenleving (2001 - UvA)
R.F.J. van Spaaij
(2007-)
Understanding football hooliganism (2007 - UvA)